

## PROTOKOL O VYTÝČENÍ

Lokalita: **Mateřská škola Líbeznice na pč. 425/2**  
Podklady pro vytýčení : projekt v digitálním tvaru, výkres situace, výkres základy autor Warex sro.  
Způsob vytýčení : metodou gps - rtk připojeno do Czepos, polární metodou  
Tř. přesnosti: 3  
Souřadnicový / výškový systém : **Bpv**

Na základě objednávky : **Warex sro, Na radosti 184, Praha 5**

bylo dne: **10.9.2010** provedeno vytýčení : MJ bod  
obvod budovy 6

celkem MJ : 6

Body stabilizovány : barva, roxor

Použité body vytyčovací  
sítě :

Práce provedl : **ing Jan Kubricht** Přístrojem : **Trimble R6**



88/2010

15. IX. 2010

Potvrzuji, že přesnost a spolehlivost všech údajů byla zajištěna kontrolními a opakovanými úkony

Za objednatele převzal vytýčené body v terénu : **Warex**

# SEZNAM SOUŘADNIC VYTYČOVANÝCH BODŮ

S-JTSK

čb	Y	X	H
V13	735 674,77	1 031 847,53	
V14	735 683,69	1 031 844,25	
V15	735 671,09	1 031 809,99	
V16	735 662,17	1 031 813,27	
V23	735 662,41	1 031 820,85	
V24	735 665,06	1 031 828,08	



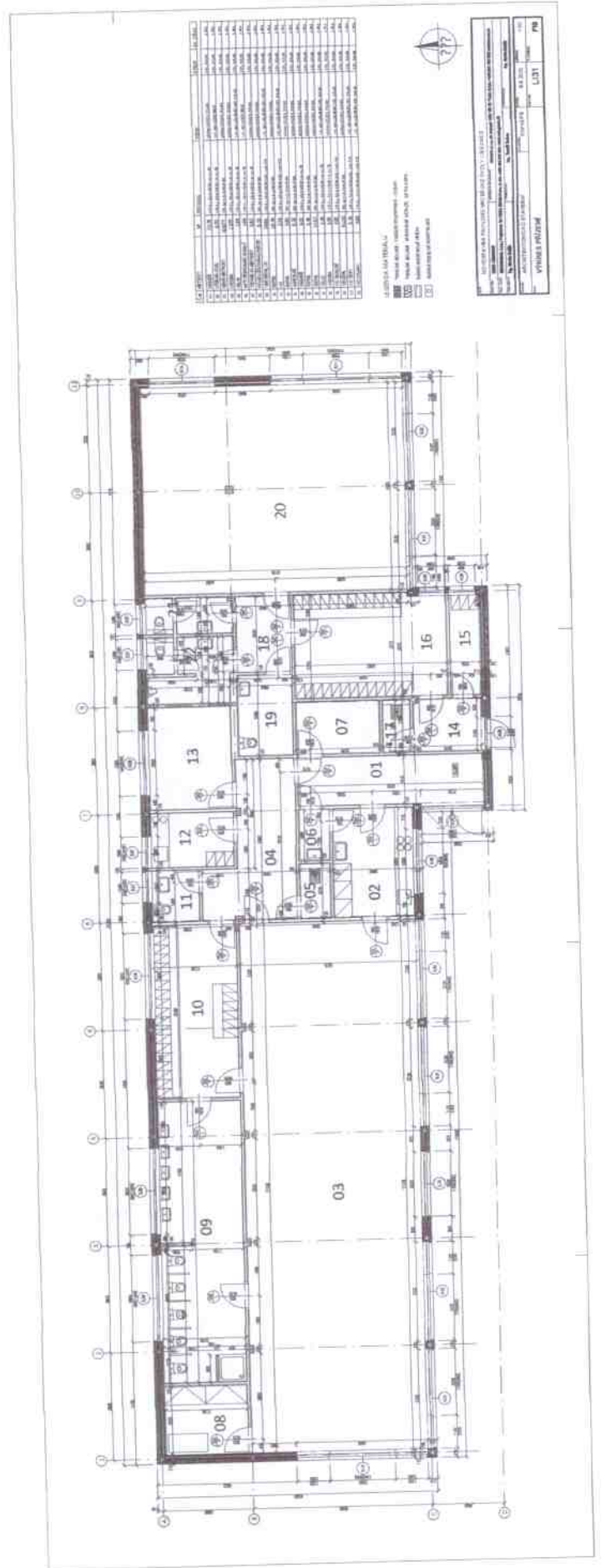

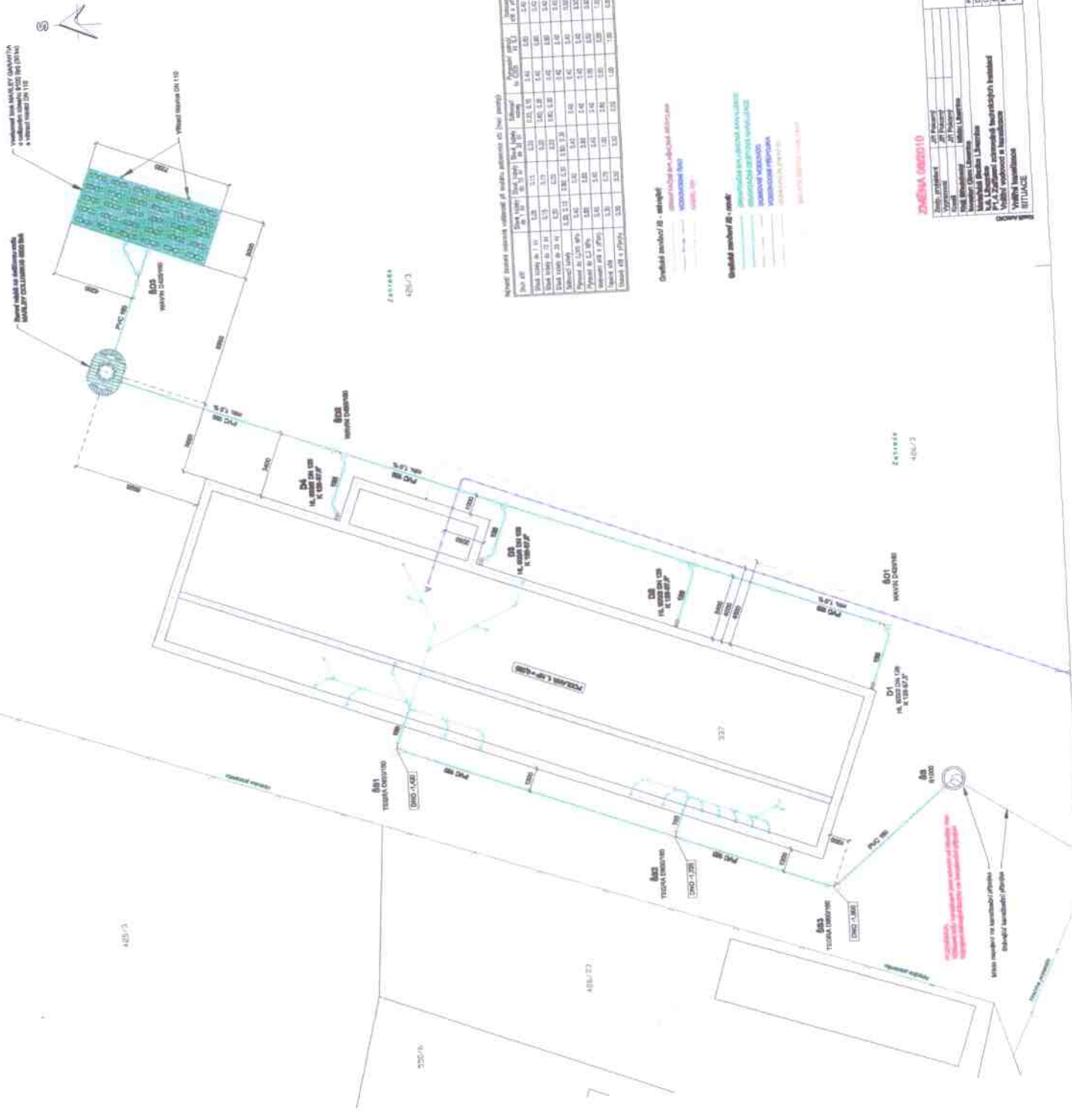

Usporedni izvorni materijal za određivanje vrijednosti površinskih i podzemnih voda (u l/s)

Redni broj	Ime objekta	Godina izgradnje	Površina objekta (m <sup>2</sup> )	Usporedna vrijednost (l/s)	Ukupna vrijednost (l/s)
1	Objekt 1	1980	100	0,25	0,25
2	Objekt 2	1985	200	0,50	0,75
3	Objekt 3	1990	300	0,75	1,50
4	Objekt 4	1995	400	1,00	2,50
5	Objekt 5	2000	500	1,25	3,75
6	Objekt 6	2005	600	1,50	5,25
7	Objekt 7	2010	700	1,75	7,00
8	Objekt 8	2015	800	2,00	9,00
9	Objekt 9	2020	900	2,25	11,25
10	Objekt 10	2025	1000	2,50	13,75
11	Objekt 11	2030	1100	2,75	16,50
12	Objekt 12	2035	1200	3,00	19,50
13	Objekt 13	2040	1300	3,25	22,75
14	Objekt 14	2045	1400	3,50	26,25
15	Objekt 15	2050	1500	3,75	30,00
16	Objekt 16	2055	1600	4,00	34,00
17	Objekt 17	2060	1700	4,25	38,25
18	Objekt 18	2065	1800	4,50	42,75
19	Objekt 19	2070	1900	4,75	47,50
20	Objekt 20	2075	2000	5,00	52,50

- Određeni materijal za sadnju:**
- vrsta sadnja: sadnja u redovima
  - vrsta sadnje: sadnja u redovima
  - vrsta sadnje: sadnja u redovima
- Određeni materijal za sadnju:**
- vrsta sadnje: sadnja u redovima
  - vrsta sadnje: sadnja u redovima
  - vrsta sadnje: sadnja u redovima

**ZAGREB 0602010**

Projekat: ...  
 Izradio: ...  
 Datum: ...  
 Mjerilo: 1:100

**ZAKLJUČAK**

1:100

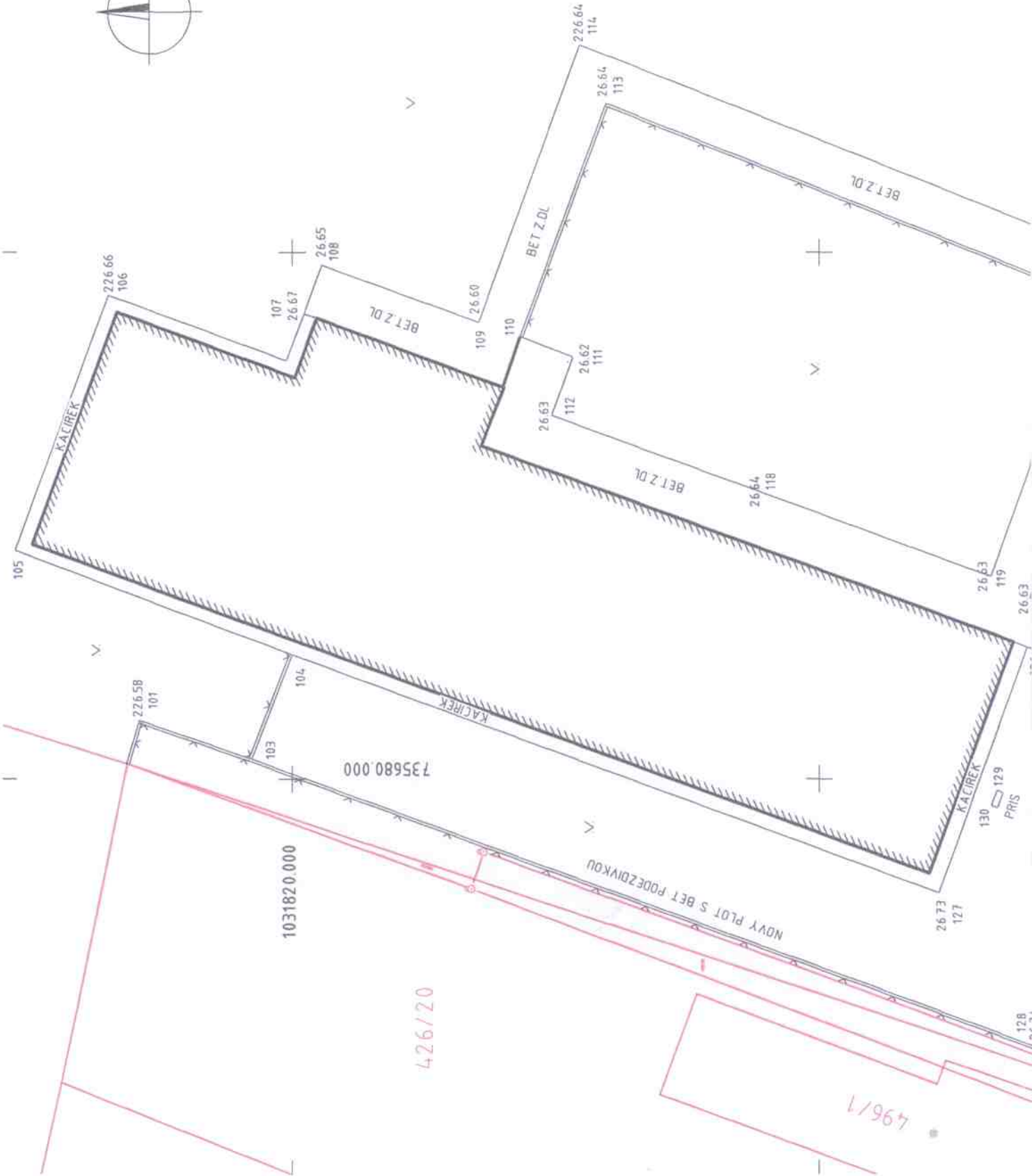
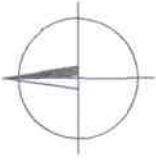





DOKUMENTACE SKUTEČNÉHO  
PROVEDENÍ STAVBY  
NOVOSTAVBA PAVILONU  
MATĚŘSKÉ ŠKOLKY LÍBEZNICE

1 : 200

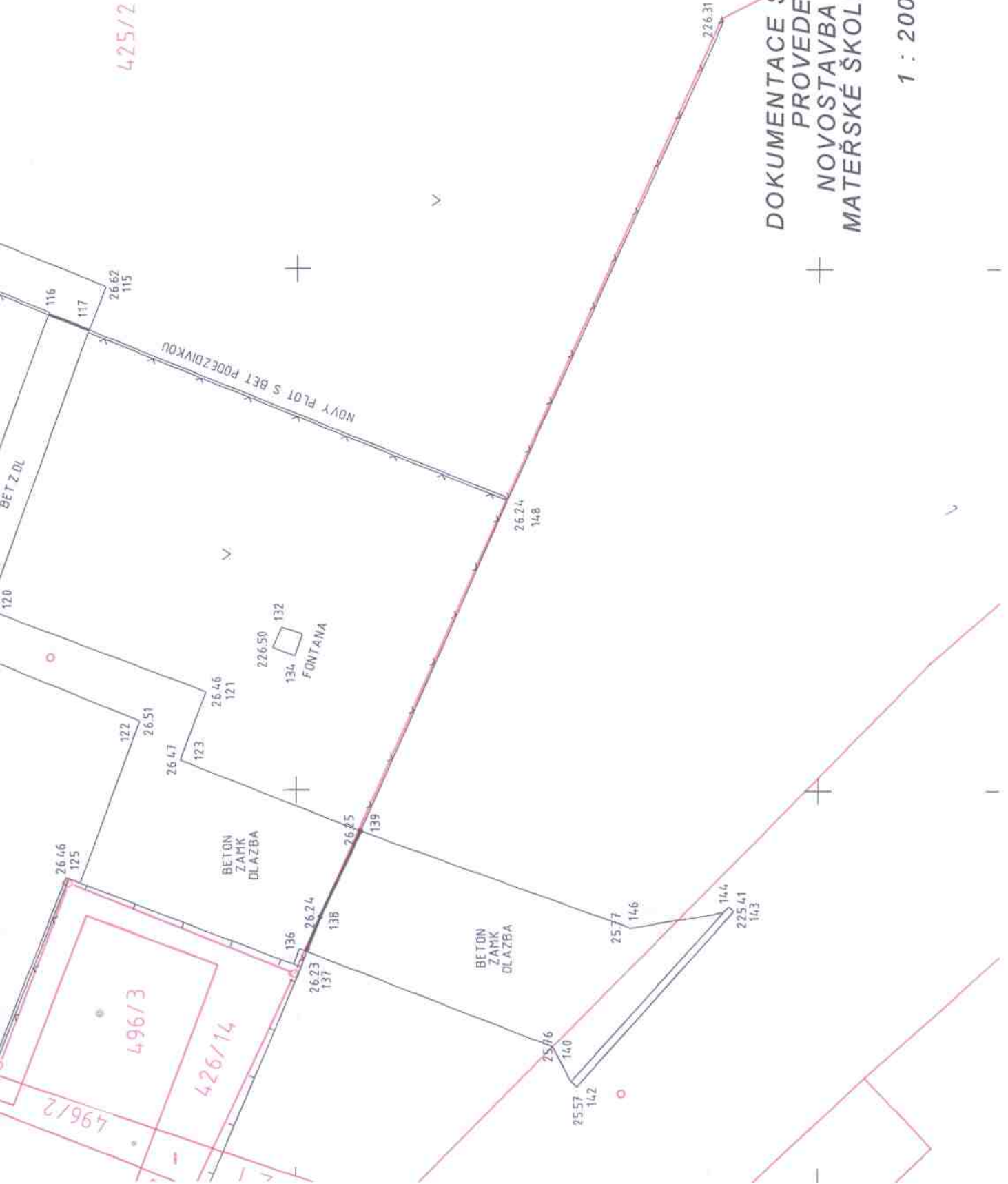

425/2

496/3

426/14

496/2

BET Z DL

NOVY PLOT S BET PODEZDIKOU

BETON  
ZAMK  
DLAZBA

BETON  
ZAMK  
DLAZBA

FONTANA

425/3

550/6

426/33

MOŽNÉ  
UMÍSTĚNÍ  
OBJEKTU

550/7

337

604

550/3

426/14

TPE 50 1998

TPE 90 907  
COK 102 180

TPE 63

552/12

TPE 32

Z0022

222.55  
222.50  
222.5